

COMUNE DI  
ALBIANO D'IVREA



PIANO DI RECUPERO  
ai sensi dell'articolo 41 bis  
della Legge Regionale 56/1977 e s.m.i.  
per la ristrutturazione edilizia di un edificio  
di civile abitazione

STATO DI FATTO  
RILIEVO DELLO STATO DI FATTO / ESTRATTO CATASTALE / PRGC

PROGETTISTA:  
Architetto Marco FRANCISCONO  
Albo degli architetti  
della provincia di Vercelli n° 576  
Piazza Savio, 7  
13040 ALICE CASTELLO (VC)

LA PROPRIETÀ:  
ODERIO Michele Battista  
Via Molini, 28  
10015 IVREA(TO)  
c.f. DRO MHL 42R18 E379X

Geometra Mauro ANSELMO  
Collegio degli geometri  
della provincia di Torino n° 8863  
Via Roma, 3/2  
10118 PAVONE CANAVESE (TO)

Geometra Alberto EUSEBIO  
Collegio degli geometri  
della provincia di Torino n° 4848  
Corso Massimo d'Azeglio, 41  
10015 Ivrea (TO)

data: Marzo 2016

TAV. N°  
1

scala 1:500/1:200

PLANIMETRIA CATASTALE SCALA 1:500

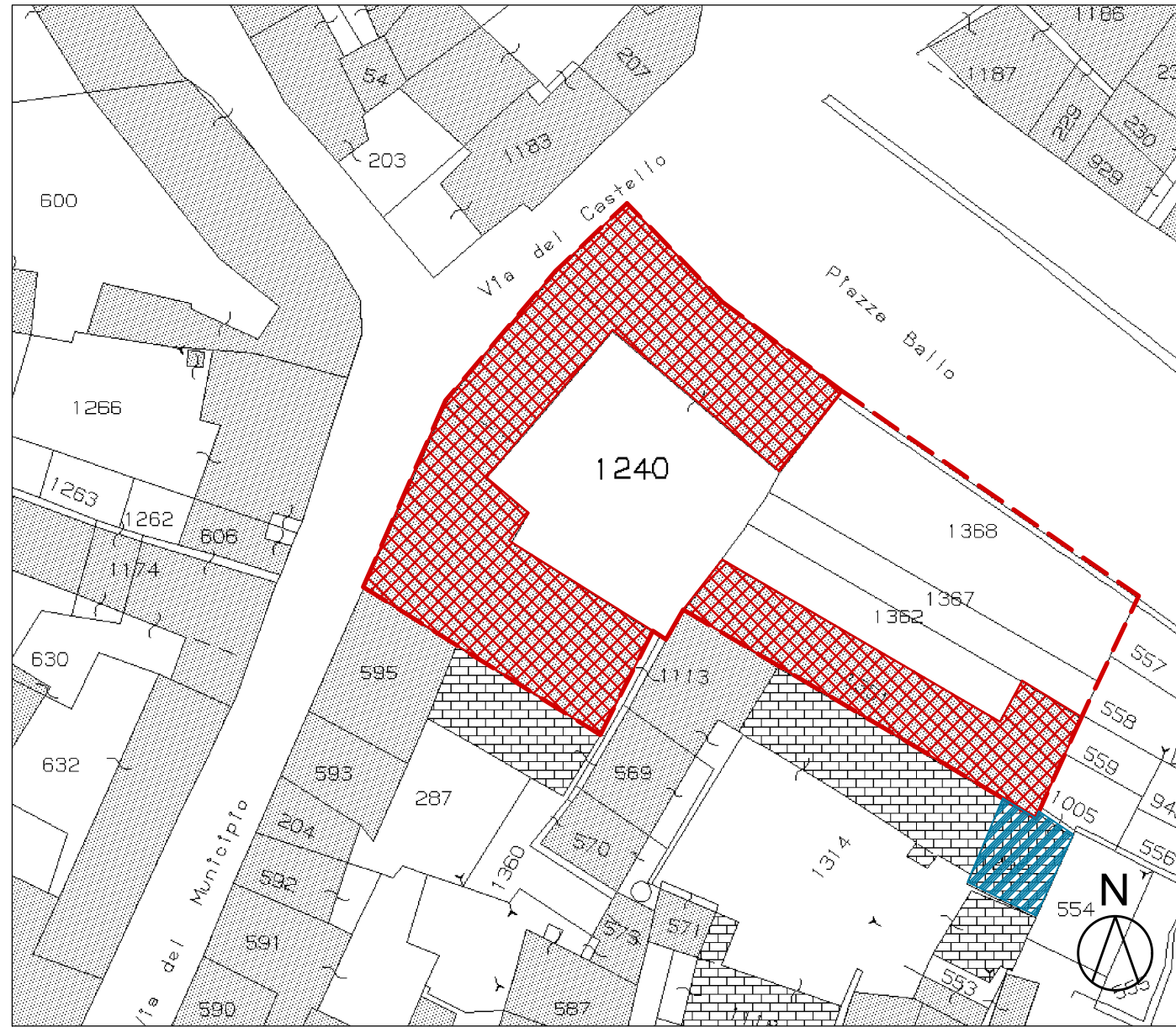

- PERIMETRO AREA PdR
- FABBRICATI OGGETTO DI INTERVENTO
- EDIFICIO DI PROPRIETÀ NON CONTEGGIATO NEL PdR

ESTRATTO P.R.G.C. SCALA 1:500

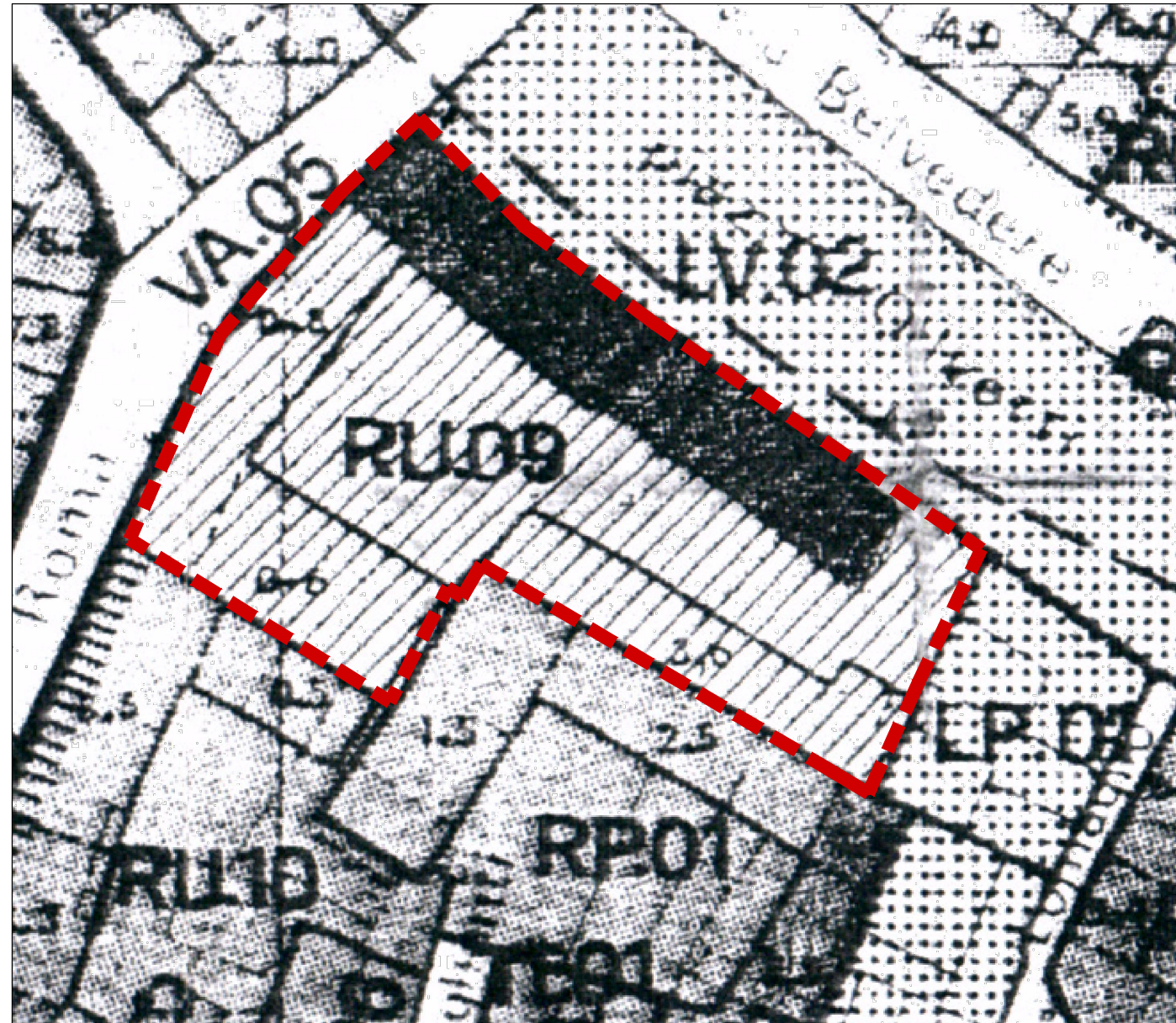

PIANTE STATO DI FATTO

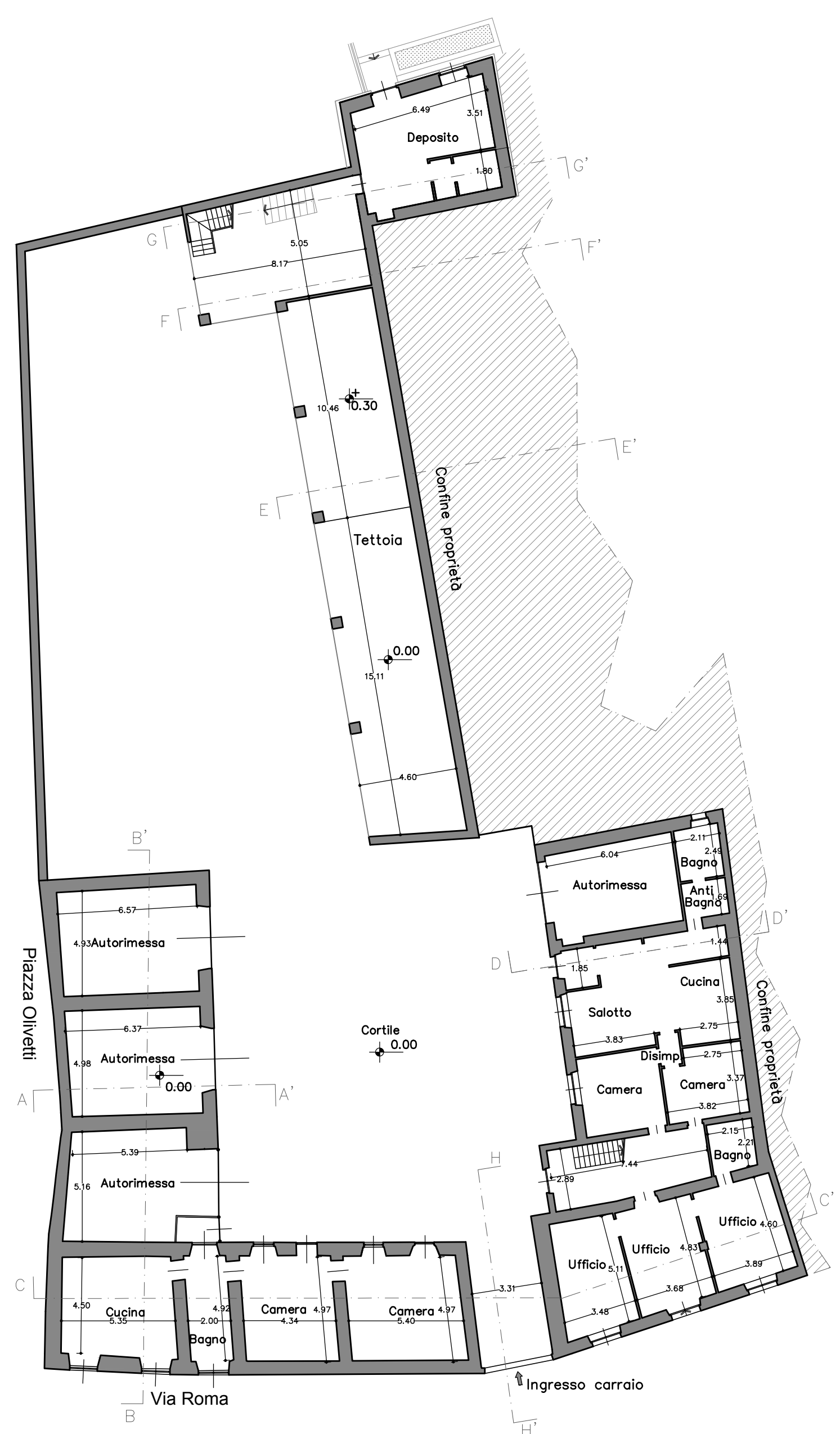

PIANTA PIANO TERRA

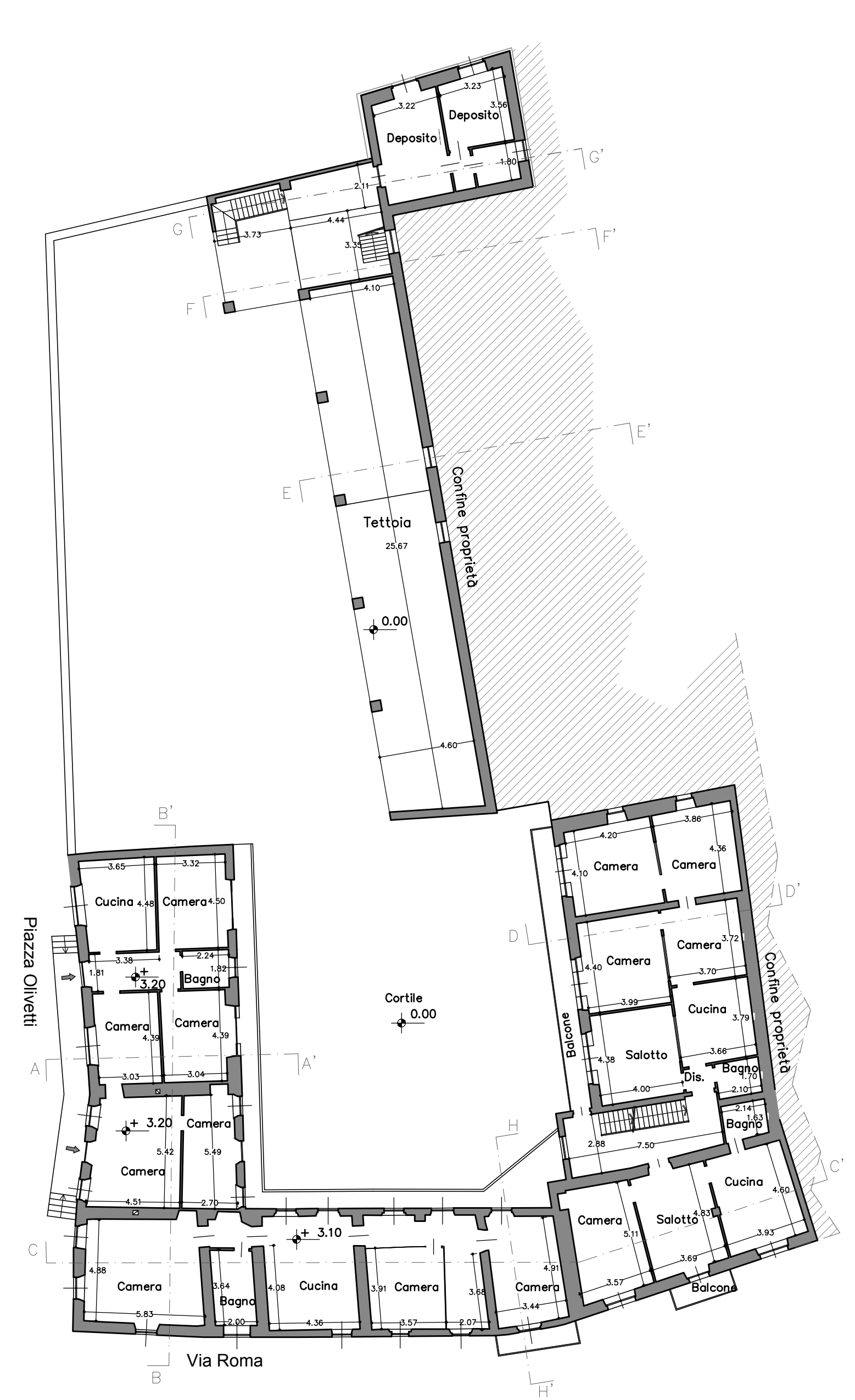

PIANTA PIANO PRIMO

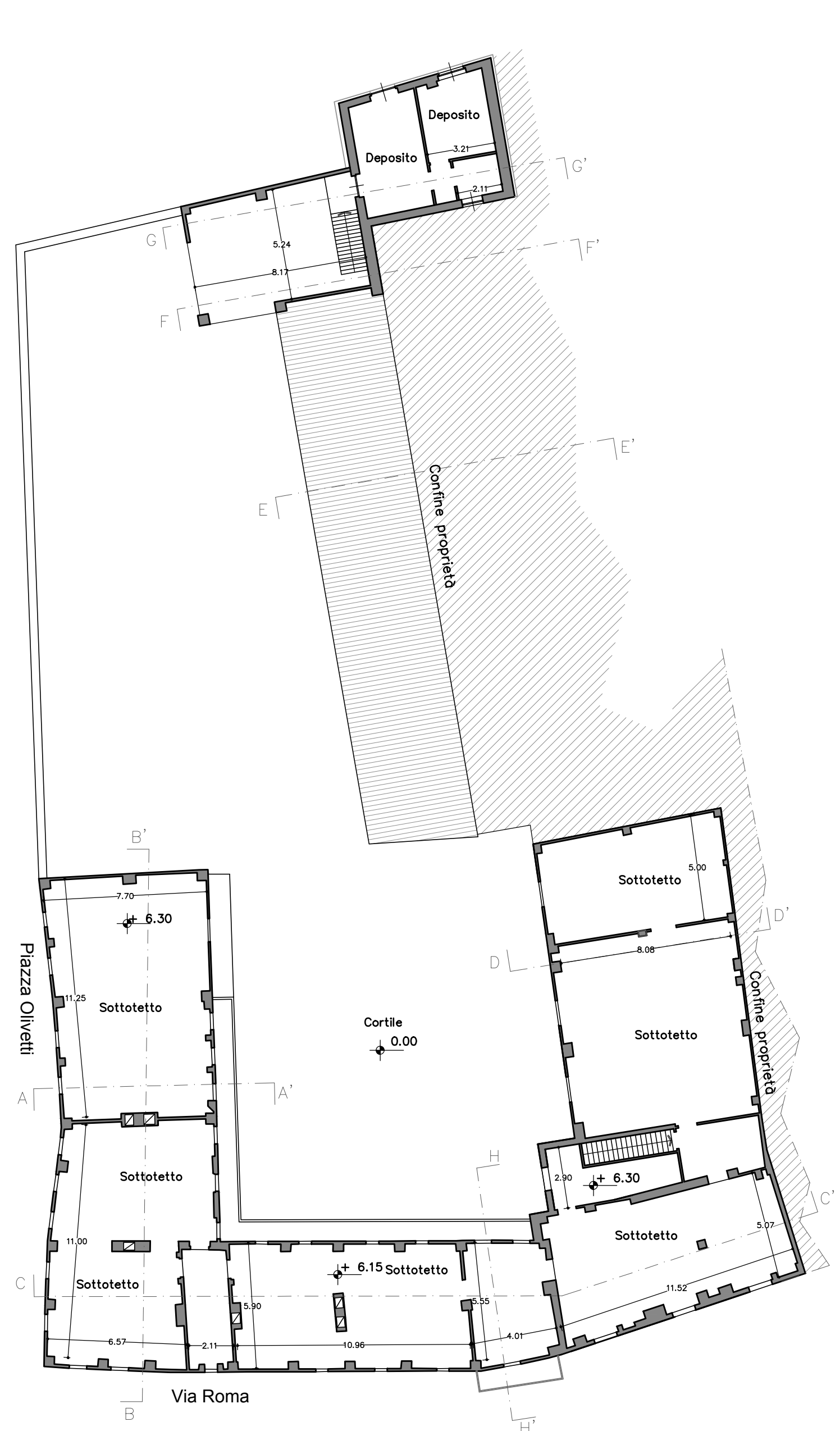

PIANTA SOTTOTETTO

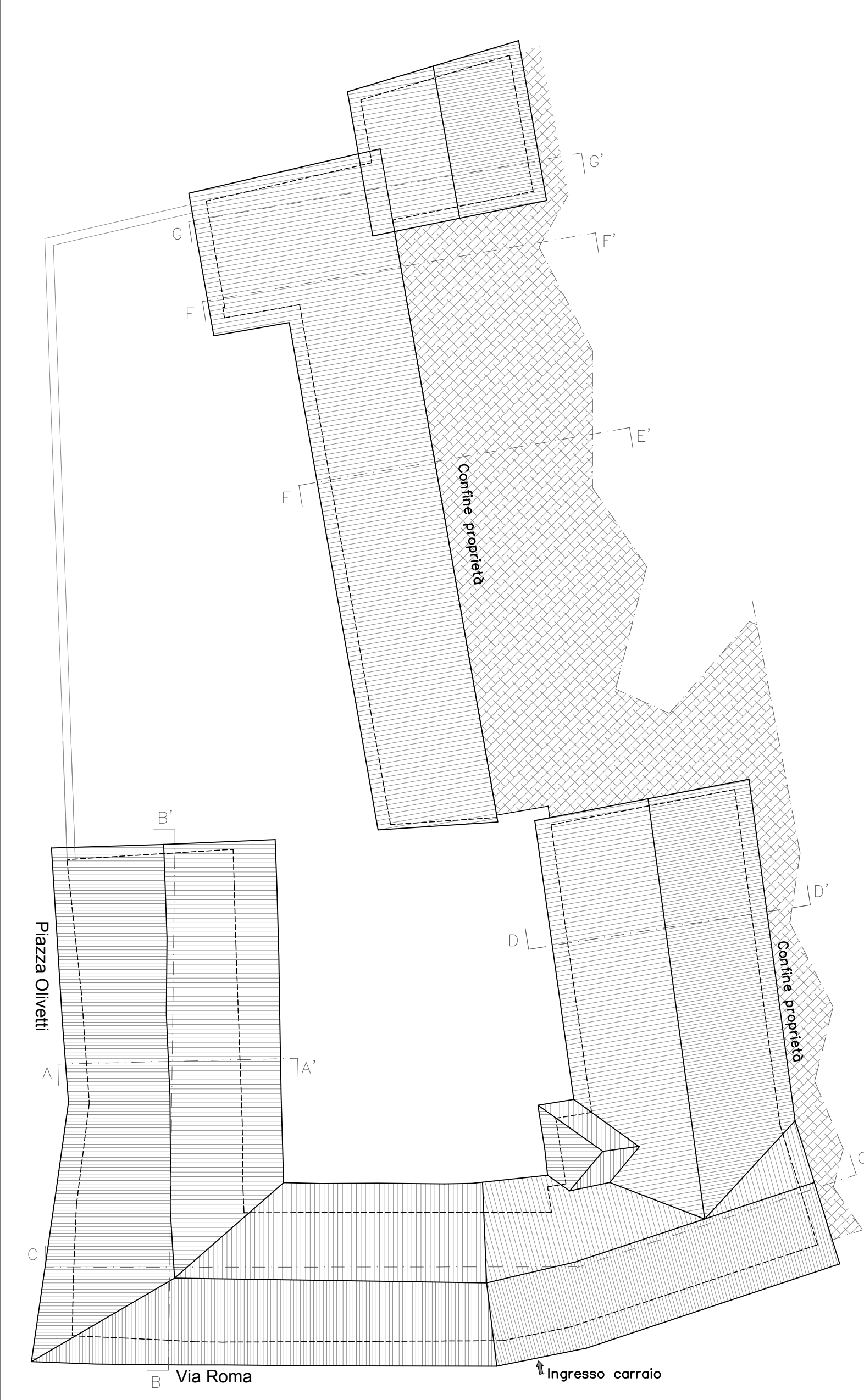

PIANTA COPERTURE

PROSPETTI E SEZIONI STATO DI FATTO

INQUADRAMENTO GENERALE

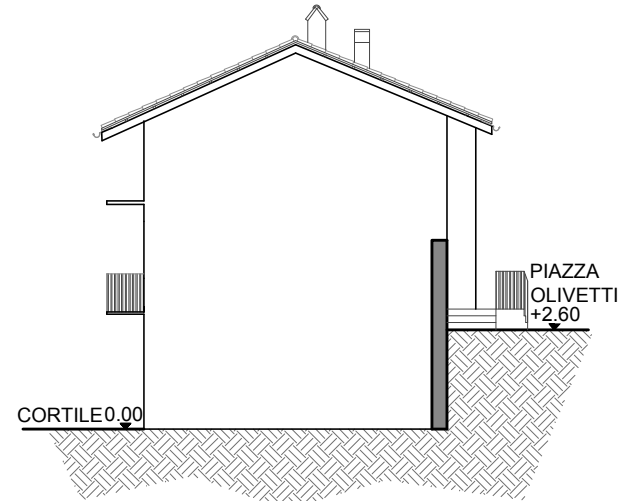
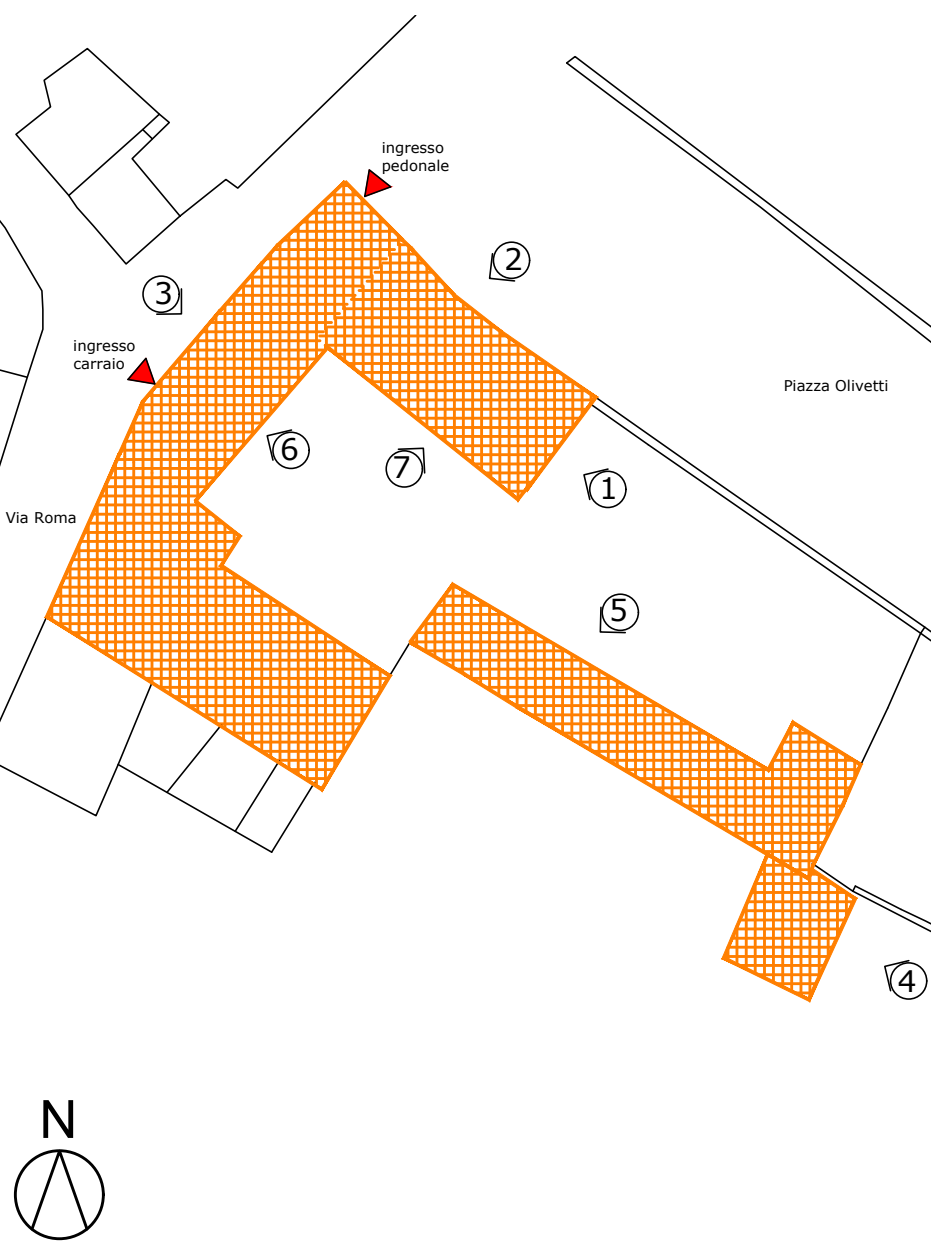

PROSPETTO 1 - est

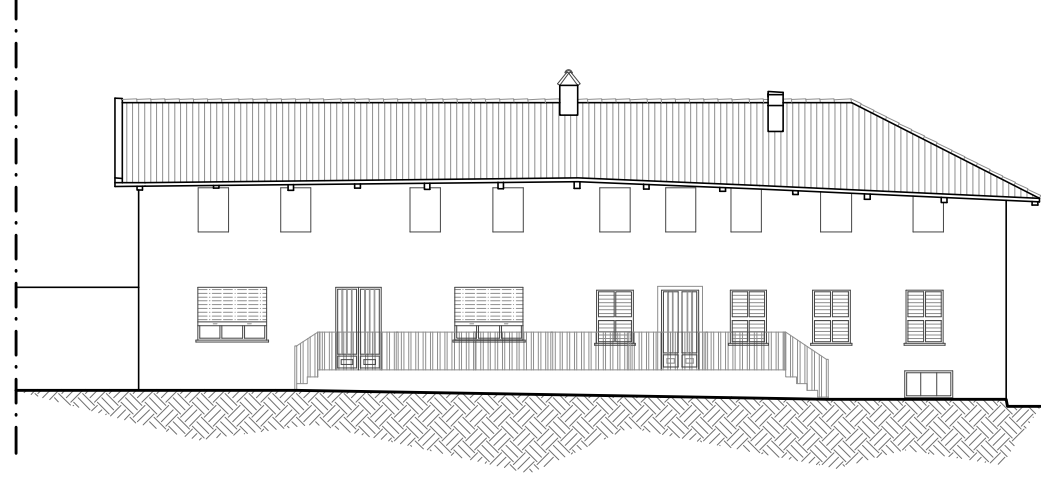

PROSPETTO 2 - nord su Piazza Olivetti



PROSPETTO 3 - ovest su via Roma

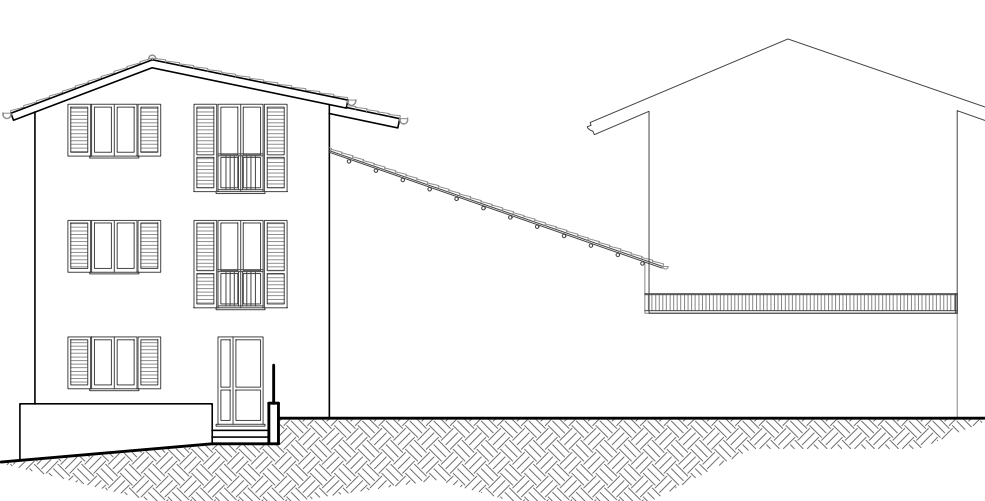

PROSPETTO 4 - est

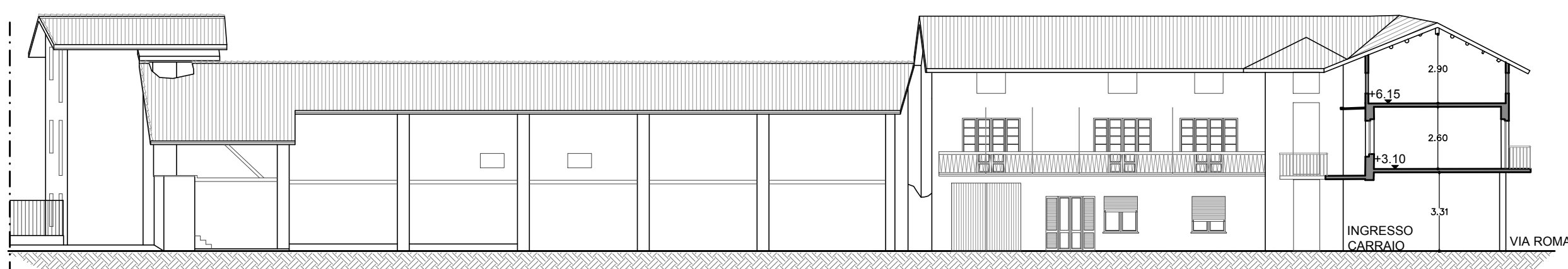

PROSPETTO 5 - nord su cortile



SEZIONE HH'

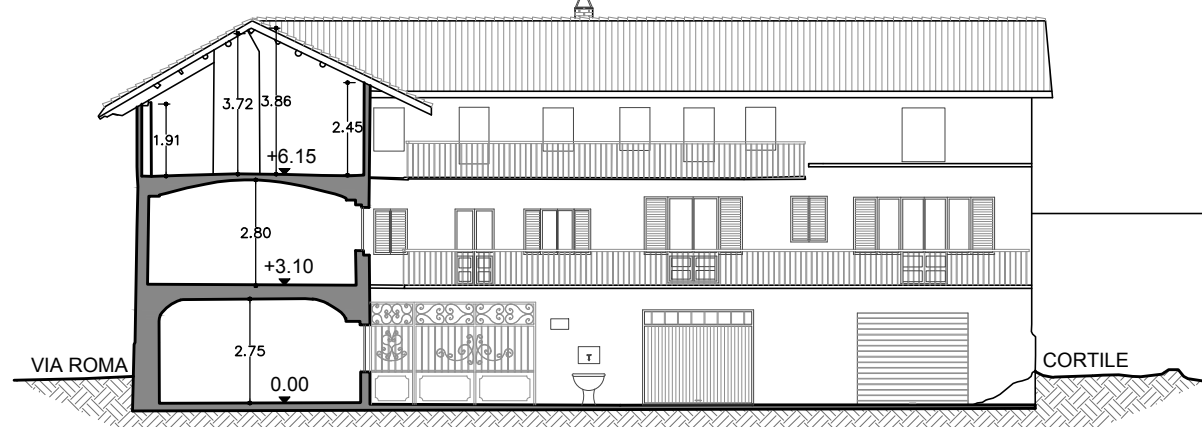

PROSPETTO 7 - sud su cortile

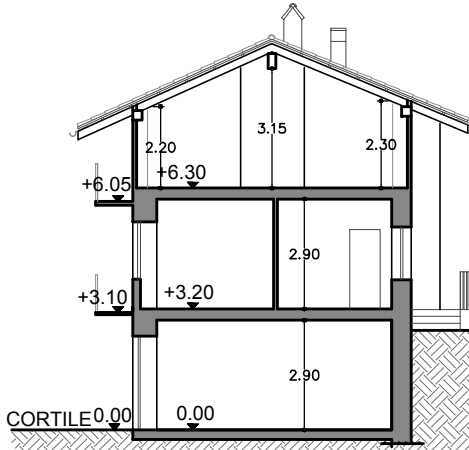

SEZIONE AA'

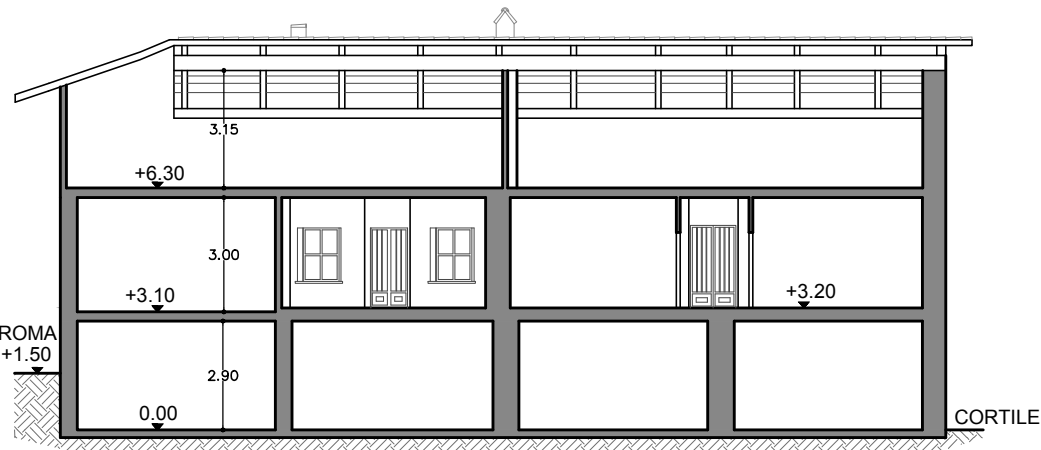

SEZIONE BB'

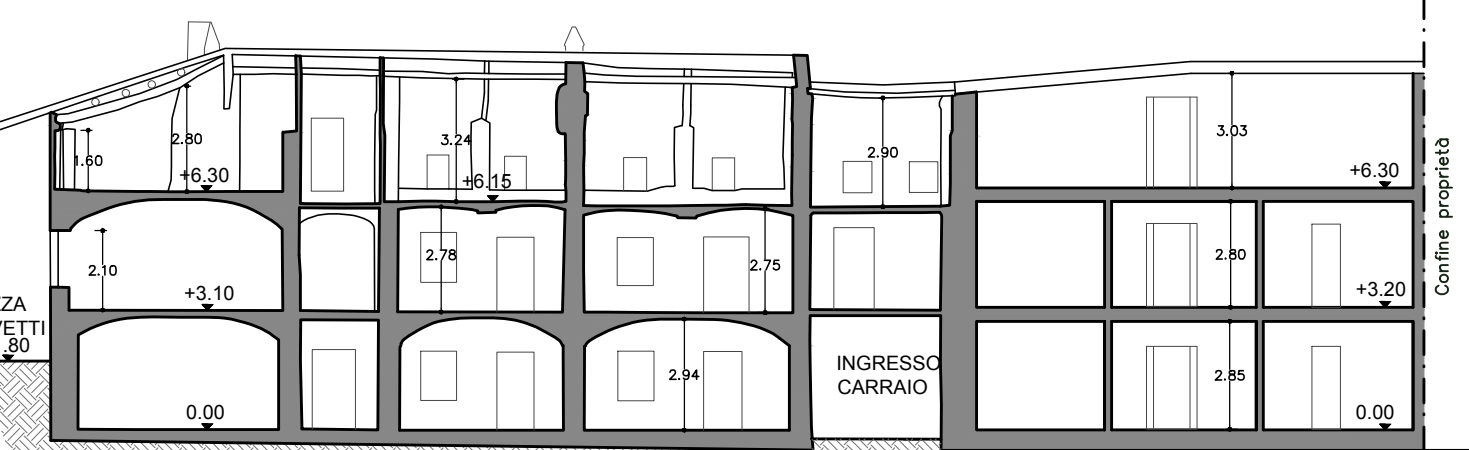

SEZIONE CC'

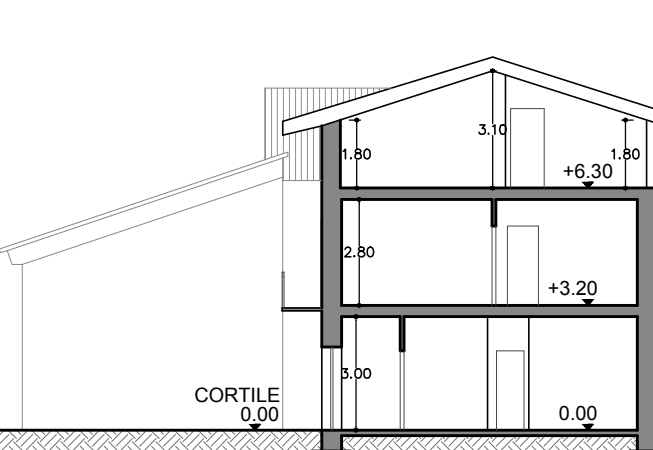

SEZIONE DD'

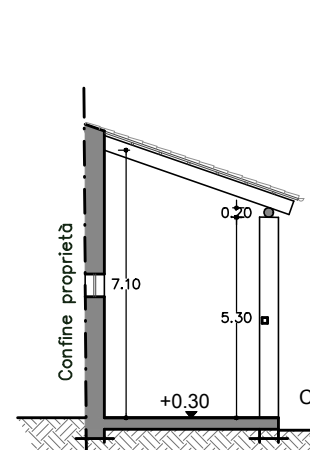

SEZIONE EE'

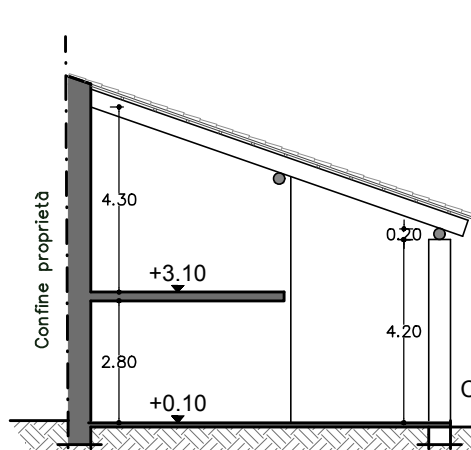

SEZIONE FF'

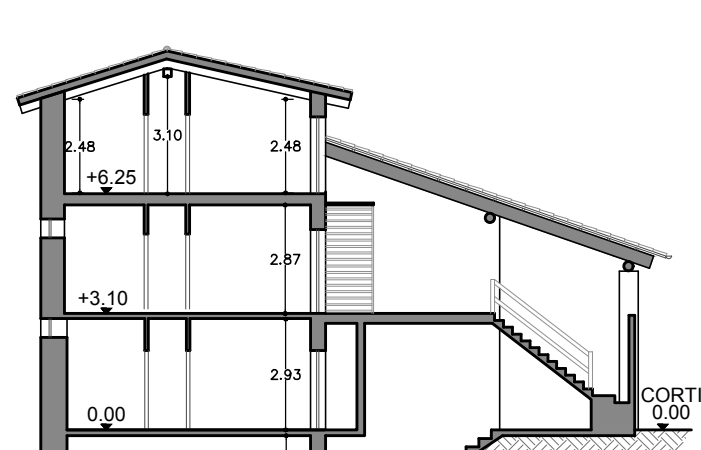

SEZIONE GG'